

COMUNE DI CASTELBELFORTE



# ESTATE IN GIOCO 2024



ATTIVITÀ RICREATIVE E LUDICHE PER BAMBINI DAI 3 AI 6 ANNI

IL SERVIZIO È RIVOLTO A MINORI RESIDENTI NEL COMUNE DI CASTELBELFORTE CHE HANNO FREQUENTATO LA SCUOLA DELL'INFANZIA NELL'ANNO SCOLASTICO 2023/2024 (SOLO IN PRESENZA DI POSTI DISPONIBILI SARANNO ACCOLTE RICHIESTE DI MINORI NON RESIDENTI).



LE ATTIVITÀ SONO CONDOTTE DA PERSONALE SPECIALIZZATO, DAL 01 LUGLIO AL 02 AGOSTO 2024, PER N. 5 SETTIMANE DALLE ORE 7:30 ALLE ORE 13:00.  
**PRESSO LA SCUOLA DELL'INFANZIA "PINOCCHIO"**

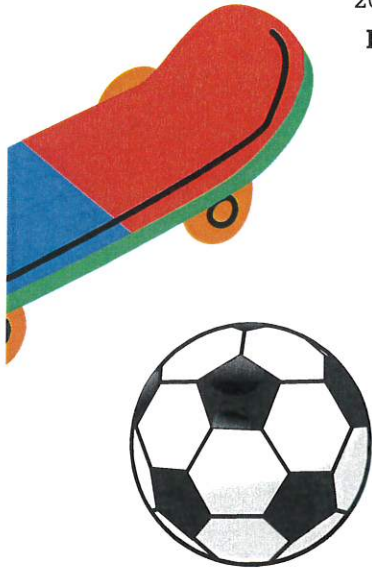

## ISCRIZIONE

LE DOMANDE DI  
ISCRIZIONE POTRANNO  
ESSERE PRESENTATE  
A PARTIRE DAL 13  
MAGGIO FINO AL 09  
GIUGNO



I MODULI D'ISCRIZIONE SARANNO DISPONIBILI SUL SITO DEL COMUNE DI CASTELBELFORTE.

### MODALITÀ D'ISCRIZIONE:

- POSTA ELETTRONICA ALL'INDIRIZZO [INFO@COMUNECASTELBELFORTE.IT](mailto:INFO@COMUNECASTELBELFORTE.IT), INDICANDO NELL'OGGETTO DELLA MAIL "DOMANDA ISCRIZIONE CENTRI ESTIVI 2024"
- CONSEGNA A MANO ALL'UFFICIO DELLA SCUOLA

UNA VOLTA STILATA LA GRADUATORIA, L'UFFICIO COMPETENTE COMUNICHERÀ ALLE FAMIGLIE VIA E-MAIL LA DISPONIBILITÀ DEL POSTO, LE QUOTE E LE MODALITÀ DI PAGAMENTO

### QUOTE DI PARTECIPAZIONE

€ 45,00 / TURNO SETTIMANALE (COMPRESA MERENDA DI METÀ MATTINA E ACQUA)

SONO PREVISTI I SEGUENTI SCONTI:

- € 5,00 / TURNO PER L'ISCRIZIONE DEL SECONDO O TERZO FIGLIO;
- € 200,00 PER L'ISCRIZIONE A TUTTI I 5 TURNI

SI RACCOMANDA DI LEGGERE ATTENTAMENTE LE INFORMAZIONI RIPORTATE NELL'ALLEGATO MODULO DI ISCRIZIONE



**VENERDÌ GELATO!**



## Domanda di iscrizione CENTRI ESTIVI 2024

<b>Il/la sottoscritto/a genitore/tutore/affidatario</b>			
<b>Cognome</b>	<b>Nome</b>	<b>Codice Fiscale</b>	
<b>Data di nascita</b>	<b>Luogo di nascita</b>	<b>Cittadinanza</b>	
<b>Residenza (indicare indirizzo: Via, piazza etc. e Comune)</b>			
<b>Telefono cellulare (campo obbligatorio)</b>		<b>Posta elettronica ordinaria (campo obbligatorio)</b>	
<b>Del MINORE</b>			
<b>Cognome</b>	<b>Nome</b>	<b>Codice Fiscale</b>	
<b>Residenza (indicare indirizzo: Via, piazza etc. e Comune)</b>			
<b>Data di nascita</b>	<b>Sesso (M/F)</b>	<b>Luogo di nascita</b>	<b>Cittadinanza</b>
<b>Scuola frequentata nell'anno scolastico 2023/2024</b>			
INFANZIA			

### CHIEDE L'ISCRIZIONE AI CENTRI ESTIVI

<b>NELLE SETTIMANE</b>	
<input type="checkbox"/>	1° settimana (dal 1 al 5 luglio)
<input type="checkbox"/>	2° settimana (dal 8 al 12 luglio)
<input type="checkbox"/>	3° settimana (dal 15 al 19 luglio)
<input type="checkbox"/>	4° settimana (dal 22 al 26 luglio)
<input type="checkbox"/>	5° settimana (dal 29 luglio al 2 agosto)

## COMUNICA INOLTRE

- 0 che il minore fa uso di farmaco salvavita (*allegare relativa documentazione*)
- 0 che il minore è allergico/intollerante a \_\_\_\_\_
- 0 che il minore necessita di assistenza specialistica ed è in possesso della seguente certificazione: \_\_\_\_\_

## DICHIARA

- di aver preso visione e di accettare quanto riportato nel modulo informativo del servizio
- che il minore è in regola con le vaccinazioni obbligatorie in base all'età

<b>Elenco degli allegati</b> <i>(barrare tutti gli allegati richiesti in fase di presentazione della pratica )</i>	
<input checked="" type="checkbox"/>	copia del documento d'identità del richiedente
<input type="checkbox"/>	Documentazione relativa a farmaco salvavita
<input type="checkbox"/>	altri allegati (specificare)
<b>Informativa sul trattamento dei dati personali</b> <i>(ai sensi del Regolamento Comunitario 27/04/2016, n. 2016/679 e del Decreto Legislativo 30/06/2003, n. 196)</i>	
<input checked="" type="checkbox"/>	dichiaro di aver preso visione dell'informativa relativa al trattamento dei dati personali pubblicata sul sito internet dell'Amministrazione destinataria, titolare del trattamento delle informazioni trasmesse all'atto della presentazione dell'istanza.

**Luogo**

**Data**

**Il dichiarante**

## MODULO INFORMATIVO CENTRI ESTIVI 2024

Il servizio è rivolto a minori residenti nel Comune di Castelbelforte che hanno frequentato la Scuola dell'Infanzia nell'Anno Scolastico 2023/2024.

Solo in presenza di posti disponibili saranno accolte richieste di minori non residenti.

### **SEDE E ORARI DEL SERVIZIO**

Il servizio è previsto dal 01 luglio al 2 agosto 2024, per n. 5 settimane dalle ore 7.30 (con accoglienza fino alle ore 8.30) alle ore 13.30.

La sede individuata per la realizzazione del servizio di Centro Estivo è la scuola dell'Infanzia "Pinocchio".

Le attività ludiche e ricreative proposte durante la giornata saranno compatibili con quanto previsto dalle disposizioni impartite dalle Autorità competenti.

### **ISCRIZIONE AL SERVIZIO**

Il servizio dei "Centri Estivi 2024" viene erogato su domanda dei genitori o gli esercenti la potestà, o da chi ha il minore in affido familiare, utilizzando l'apposito modulo fornito dal Comune, reperibile sul sito istituzionale.

Le domande di iscrizione potranno essere presentate **dal 15 maggio fino alle ore 13.00 del 09 giugno**. Eventuali domande pervenute prima di tale data non potranno essere accolte; le domande pervenute oltre il termine rimarranno in lista di attesa. Gli aventi diritto saranno contattati solo in presenza di posti disponibili, secondo l'ordine cronologico di presentazione.

Una volta stilati gli elenchi, l'ufficio competente comunicherà via e-mail la disponibilità del posto, le quote e le modalità di pagamento. Nel caso in cui la domanda sia stata accolta, si dovrà provvedere all'intero pagamento e trasmettere la ricevuta del versamento entro il 23 giugno 2024, via e-mail all'indirizzo [info@comunecastelbelforte.it](mailto:info@comunecastelbelforte.it) oppure consegnandola all'ufficio scuola; la mancata consegna della ricevuta di pagamento comporta la decadenza dall'ammissione al servizio.

L'eventuale rinuncia al servizio deve essere comunicata per iscritto e prima dell'avvio del servizio stesso.

La presentazione della domanda di iscrizione comporta l'integrale accettazione della presente Informativa.

La merenda di metà mattina verrà fornita dalla ditta di ristorazione Sodexo Italia ed è compresa nella quota di partecipazione; si raccomanda di segnalare nel modulo d'iscrizione eventuali allergie e/o intolleranze.

### **MODALITA' DI PRESENTAZIONE DELLA DOMANDA**

La Domanda di Iscrizione, una per ogni minore, dovrà essere presentata, debitamente compilata e firmata, con allegata la copia del documento di identità ed altri eventuali allegati secondo quanto indicato nel Modulo, per il tramite di una delle seguenti modalità:

- con Posta Elettronica all'indirizzo [info@comunecastelbelforte.it](mailto:info@comunecastelbelforte.it) del Comune indicando nell'oggetto della mail "DOMANDA ISCRIZIONE CENTRI ESTIVI 2024";
- consegna a mano nella cassetta postale all'entrata della sede municipale;

### **MODALITÀ DI PAGAMENTO**

Il costo del servizio è di **€ 45,00 a turno settimanale**.

Sono previsto i seguenti sconti: € 5,00/turno per l'iscrizione del secondo o terzo figlio;

€ 200,00 per l'iscrizione a tutti e 5 i turni.

Il pagamento dovrà essere effettuato utilizzando l'Avviso di pagamento che verrà inviato alle famiglie contestualmente alla conferma di iscrizione

Il pagamento andrà effettuato in un'unica soluzione solo dopo aver ricevuto conferma dell'accoglimento della domanda. Non potranno essere richieste riduzioni per una frequenza parziale al servizio; la rinuncia al servizio iniziato non dà diritto al rimborso nel periodo non usufruito.

Saranno ammessi rimborsi solo in caso di non attivazione o sospensione del servizio per cause esterne.