

# LEGENDA

- |   |   |
|---|---|
| Estintore portatile a polvere           | Estintore portatile a CO2   |
| Estintore carrellato                    | Quadro segnalazione allarme (impianti segnalazione : gas, fumi, estinzioni) |
| Naspo                                   | Porta REI   |
| Idrante a muro UNI45                    | Tubazioni di alimentazione idranti  |
| Idrante soprasuolo UNI45                | Percorso di uscita orizzontale  |
| Idrante soprasuolo UNI70                | Percorso di uscita verso l'alto   |
| Idrante sottosuolo UNI70                | Percorso di uscita verso il basso   |
| Attacco per autopompa singolo           | Maniglione antipanico   |
| Attacco per autopompa doppio            | Porta in ferro  |
| Impianto automatico di rilevazione fumi | Meccanismo di autochiusura  |
| Impianto automatico di rilevazione gas  | Luogo sicuro  |
| Rilevatore termico                      | Uscita di sicurezza   |
| Impianto diluivo                        | Quadro elettrico  |
| Pulsante di allarme                     | Interruttore generale   |
| Campana di allarme                      | Colonna montante per acqua alimentazione idranti                            |
| Impianto sprinkler                      | Impianto schiumogeno  |
| Pulsante di emergenza vetro a frangere  | Luce di emergenza   |

REGIONE LOMBARDIA  
 PROVINCIA DI MANTOVA  
**COMUNE DI CASTELBELFORTE**  
 FINANZIATO CON FONDI DELLA COMUNITA' EUROPEA -  
 PIANO DI RIPRESA E RESILIENZA (PNRR)  
 MISSIONE 4 - COMPONENTE 1 - INVESTIMENTO 1.1

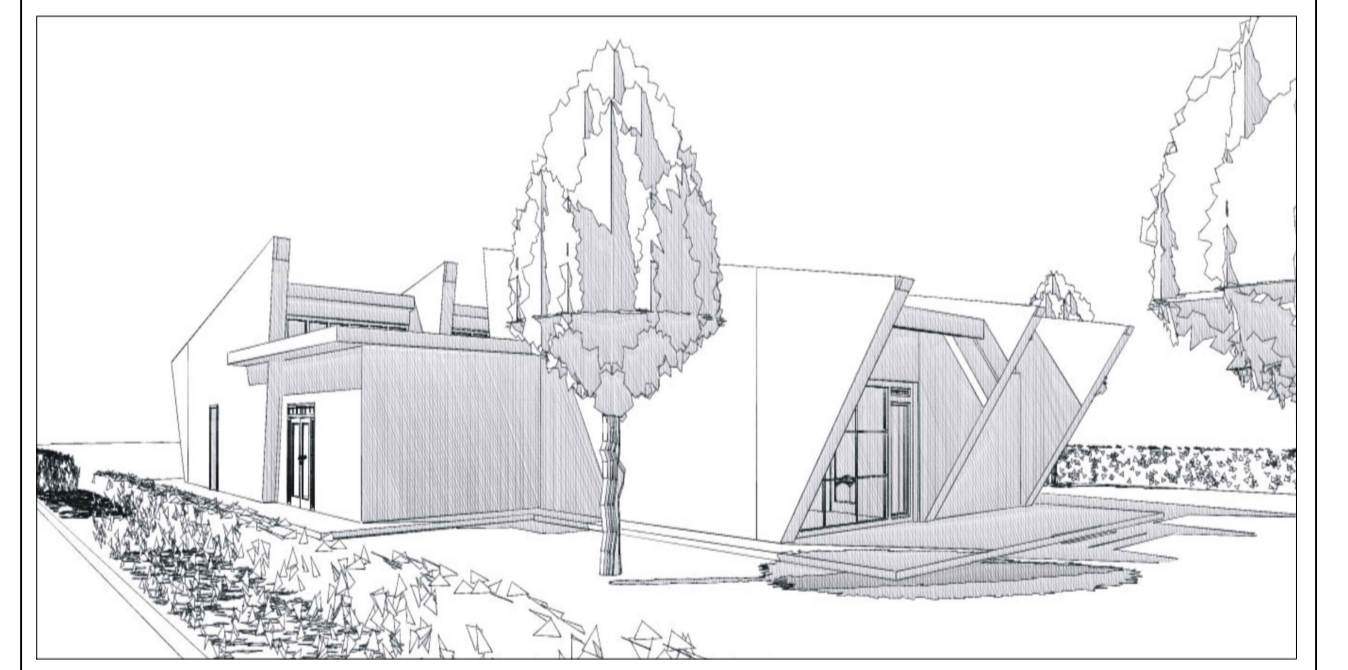

|  |                       |                                     |
|--|-----------------------|-------------------------------------|
| Committente: Amministrazione Comunale di Castelbelforte  |                       | Data: Febbraio 2023                 |
| Progetto: <b>PROGETTO ESECUTIVO<br/>LAVORI INTERVENTO DI REALIZZAZIONE NUOVO<br/>ASILO NIDO COMUNALE IN CASTELBELFORTE (MN)</b><br>posta in via Ungaretti  |                       | CUP: B72C22000130001                |
| Elaborato: <b>PREVENZIONE INCENDI<br/>PLANIMETRIA GENERALE</b>   |                       | CIG: _____                          |
| Comune di: CASTELBELFORTE  | Provincia di: MANTOVA | File: LT_2023-02_PROG AsiloNido.dwg |
| Scala: 1:200   | Prat. N° PI           | Tav. N° 2                           |
| TECNICO INCARICATO STUDIO DI PROGETTAZIONE<br>Dott. Arch. BIANCA MARIA FERRARI<br>Via G. Marangoni n° 7 - MANTOVA - tel. 0376/322148<br>fax 0376/382220 - e-mail: sferrari@biancamaia.com                |                       |                                     |
| COLLABORATORE STUDIO DI INGEGNERIA<br>Dott. Ing. TRIVINI BELLINI MASSIMO<br>Via della Libertà n°132 - Porto Mantovano MN - cell. 335/7076070<br>e-mail: massimo.trivini@gmail.com                        |                       |                                     |
| COLLABORATORE STUDIO DI INGEGNERIA<br>Dott. Ing. METELLO BIANCHI<br>Via Montanara e Curtatone n°33 - MANTOVA - tel. 0376/1855654<br>fax 0376/1850171 - e-mail: metellobianchi@ndesign.it                 |                       |                                     |
| Si fa divieto di riprodurre e/o utilizzare i presenti elaborati in assenza del permesso scritto da parte degli intestatari, ai sensi della Legge sui diritti d'autore 22/04/41 n.633 G.U. 16/07/41 n.166 |                       |                                     |